



Tavola PS.03 | Rete Ecologica Comunale

Scala 1:5000

SINDACO
Mario Bernasconi

RESPONSABILE DEL SERVIZIO TECNICO
Stefano Grossi

GRUPPO DI PROGETTAZIONE

Alessandro Ali - Responsabile di progetto e direzione tecnica
Maddalena Lama

Polinomia s.r.l. - Mobilità
Damiano Rossi
Chiara Gruppo

VALUTAZIONE AMBIENTALE STRATEGICA

Enrico Clerici
Guglielmo Caretti

Febbraio 2026



Elementi mutuati dalla Rete Ecologica Regionale
(Geoportale Lombardia, 2011)

Aree protette individuate come "prioritarie per la biodiversità"

- Elementi di 1° livello
- Elementi di 2° livello

Elementi a supporto della REC

Spazi aperti permeabili a supporto prioritario della REC

- C3 | Ambito residenziale di interesse paesistico-ambientale (PR)
- PLUS Valle del Lanza e PLUS Sorgenti del Lura
- Proposta di incanimento nel PLUS Valle del Lanza e PLUS Sorgenti del Lura

Elementi mutuati dalla Rete Ecologica Provinciale
(Geoportale Provincia di Como, 2017)

Ecosistema dei nodi, delle connessioni e dei varchi ecologici

- Aree sorgenti di biodiversità di 1° livello - CAP
- Proposta di aggiornamento permeazione
- Aree sorgenti di biodiversità di 1° livello - CAP
- Corridoi ecologici di 1° livello - ECP
- Proposta di aggiornamento permeazione
- Corridoi ecologici di 1° livello - ECP
- Zone tampone di 1° livello - B2P
- Zone tampone di 2° livello - B2S
- Proposta di aggiornamento permeazione
- Zone tampone di 2° livello - B2S

Ambiti a supporto della REC e di contesto

Aree agricole e di interesse ambientale

- AA | Ambito destinato all'attività agricola (PR)
- Perimetro bosco PSF

Acque superficiali

Reticolo idrico (Componente geologica, idrogeologica e similia del PGT)

Interventi di trasformazione e ambiti di spazio pubblico

- AT | Ambito di Trasformazione (DP)
- Superficie da cedere o convertire con l'A.C. (DP)
- Area per attrezzature pubbliche e di interesse pubblico o generale (PS)
- Servizio di scala sovra locale esterno al Comune

Elementi della Rete Ecologica Comunale

Nodi e corridoi del territorio

- Area di supporto alla REC
- Corridoi ecologici

Confini amministrativi

- Confine comunale

Schema degli elementi della Rete Ecologica Comunale

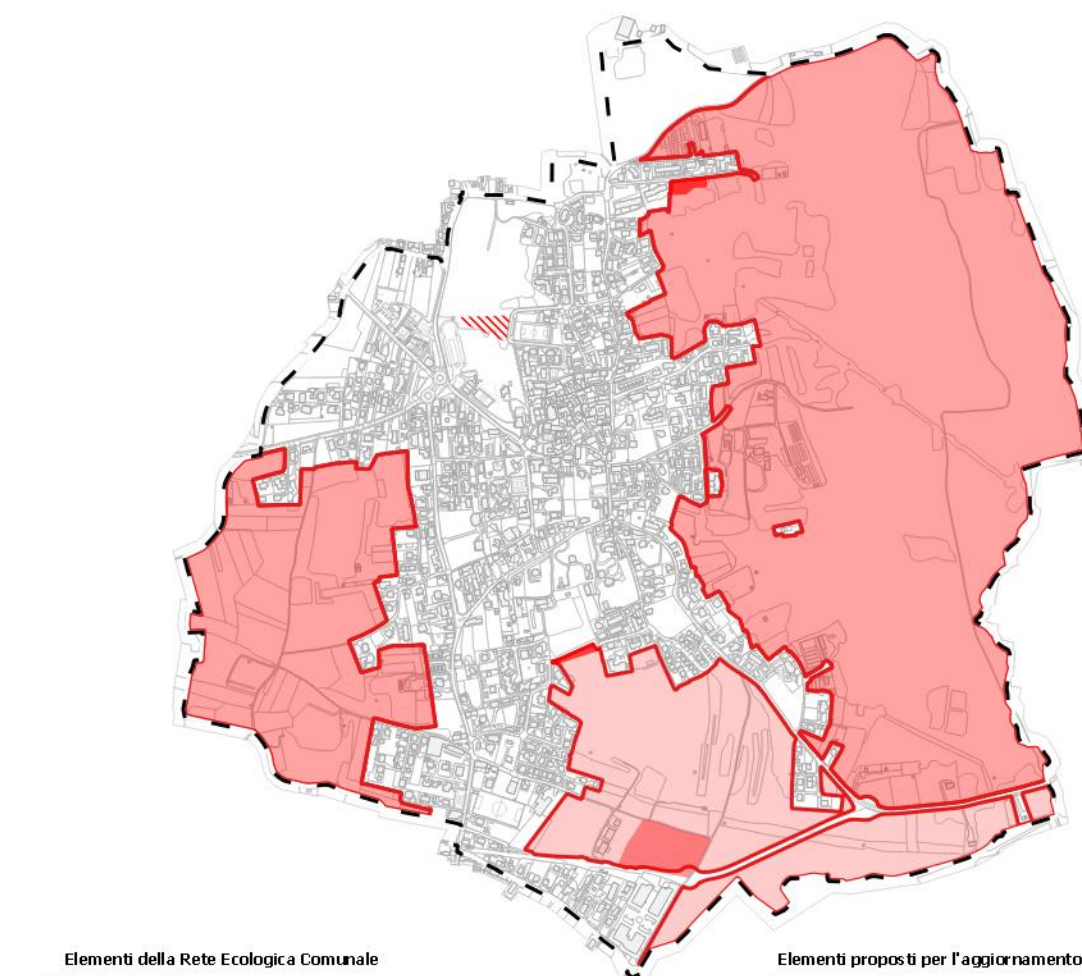

Elementi della Rete Ecologica Comunale

- Area di supporto dei corridoi e varchi della REC

Elementi proposti per l'aggiornamento della Rete Ecologica Provinciale

- Proposta aree sorgenti di biodiversità di 1° livello - CAP
- Proposta di aggiornamento permeazione Corridoi ecologici di 1° livello - ECP
- Proposta zone tampone di 2° livello - B2S

Nota

Le rappresentazioni cartografiche all'esterno del confine comunale di Albiolo hanno esclusivo valore indicativo e di orientamento e mutuano indicazioni delle pianificazioni sovramunicipali.